

Renovatie en herstel van privéwoningen: is het nu 6% of 21% btw?

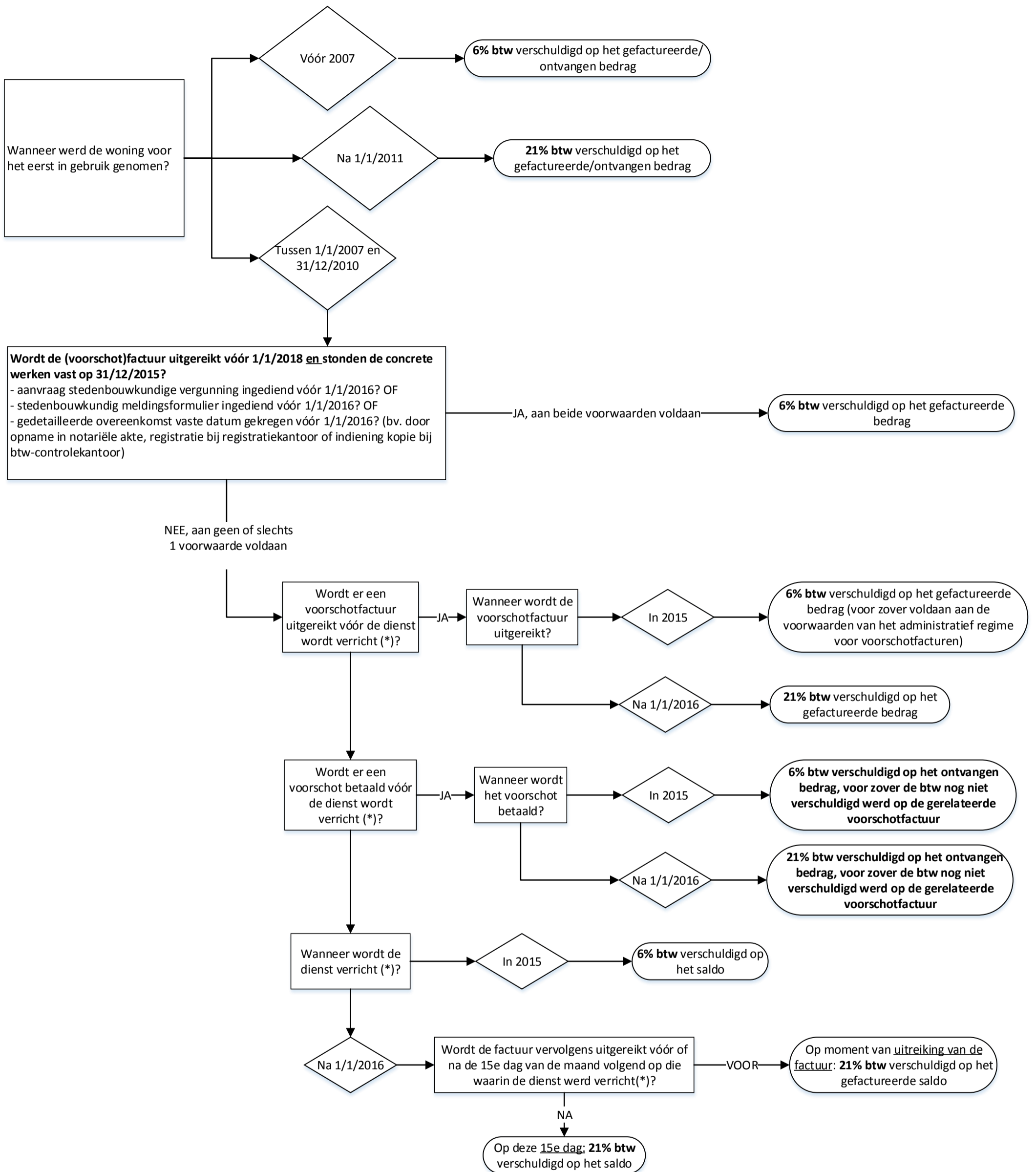

(*) Noot: voor dienstprestaties die betrekking hebben op werken in onroerende staat wordt de dienst geacht te zijn verricht bij de beëindiging van de werken, wat gewoonlijk overeenstemt met het tijdstip waarop de bouwheer deze werken stilzwijgend of uitdrukkelijk goedkeurt.

Bovenstaand schema is niet-limitatief. Zo werd geen rekening gehouden met de toepassing van het verlaagd btw-tarief van 6% of 12% voor huisvesting in het kader van sociaal beleid noch met het verlaagd btw-tarief van 6% voor privéwoningen en instellingen voor gehandicapten. Bovendien is de levering met plaatsing van inbouwtoestellen altijd aan 21% btw onderworpen.